凡例
日…日時　会…会場　対…対象　定…定員　内…内容　費…費用　持…持ち物　保…保育
他…その他　方…申込方法　申…申込先　問…問い合わせ先　担…担当課　HP…ホームページ
モ　モンチャレポイント付与対象事業です。
「全○回」とある講座は、全ての日程に参加してください。費用の記載がない事業は無料です。多数抽選の記載がある事業は、定員を超えた場合抽選します。

第59回 葛飾納涼花火大会

有料指定席を販売します

【担当課】観光課

日時 7月22日㈫ 午後7時20分～8時20分（荒天中止）

会場 柴又野球場（江戸川河川敷）

【販売期間】
6月20日㈮午前10時から（売り切れ次第終了）

【販売金額】
場所により金額が異なります。
詳しくはHPをご覧ください。
パイプ椅子席／5,000円
2人マス席（平面）／1万円
2人マス席（斜面）／1万1,000～1万6,000円
4人マス席（平面）／1万8,000円
4人マス席（斜面）／2～3万円
6人マス席（平面）／2万7,000円
マス席はビニール敷きです。

▲詳細はこちら

【申込方法】
▶HPから
▶CNプレイガイドコールセンターへ電話
▶マルチコピー機（セブン-イレブン・ファミリーマート店内）から

【その他】
▶販売金額の他に各種手数料がかかります。
▶座席の位置指定購入はできません。
▶主催者の都合により中止となった場合の払い戻しには、購入分の全チケットが必要です。

【問い合わせ】▶チケット購入に関すること　CNプレイガイドコールセンター　☎0570-08-9999（毎日／午前10時～午後6時）
▶花火大会に関すること　観光課　☎03-3838-5558

葛飾区認定製品等販売会

かつしかミライテラス モ

【担当課】商工振興課　☎03-3838-5559

さまざまな工夫や熱意を込めて作られた工業・商業・伝統産業・農業の認定製品を一堂に集めた販売会です。

日時 6月28日㈯・29日㈰ 午前10時～午後4時

会場 テクノプラザかつしか（青戸7-2-1）

販売品の一例

工業 葛飾ブランド「葛飾町工場物語」

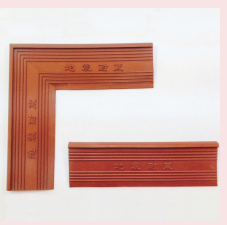

㈱杉野ゴム化学工業所
家具転倒防止用ゴム

㈲精工パッキング
包む小物入れ「ポレット」

商業 一店一品認定商品（洋生菓子・和菓子・惣菜）

菓匠　岩月
あやめ餅（和菓子）

和菓子　梅むら
亀のたまご（和菓子）

伝統産業 葛飾区伝統工芸品

山川ベッ甲
江戸べっ甲

塩田彫刻店
江戸木彫刻

農業 葛飾元気野菜

小松菜や枝豆などの夏野菜
※28日㈯のみの出店
※天候などにより出品商品が変更になる場合があります

体験イベント（材料が無くなり次第終了）

シリコンゴム粘土「ラバー君」でお花のマイブローチを作ろう
対 5歳以上の方 費 500円

注染（ちゅうせん）手ぬぐい染体験
費 2,500円

廃材を使ってオリジナル風車（ふうしゃ）作りをしよう
対 4歳以上の方 費 500円

好きな絵や文字を貼り付けてデザイン体験
費 ▶ハンカチ／500円▶マグカップ／700円

ハンカチ色さし体験
対 小学5年生以上の方 費 2,500円

布バッグに柄（がら）つけ
対 小学3年生以上の方 費 1,200円

真鍮（しんちゅう）製の根付（ねつ）け作り体験
対 10歳以上の方 費 1,000円

お菓子教室
対 5歳以上の方 費 700円

東京理科大学地域貢献サークル カナラボによるワークショップ
内 ▶午前10時～午後1時／まるで雲?!不思議なストームグラス作り▶午後1～4時／スケルトンリーフを使ったオリジナルキーホルダー作り 費 各500円

広告 内容については広告主にお問い合わせください

太陽光パネル＋蓄電池
2つの補助金を使っておトクに設置できます

補助金支給例　【国産】長州産業　364wパネル　8枚（2.912kw）と蓄電池（スマートpvプラス）7.04kwhを設置した場合
通常216万円のところ 補助金申請で 実質負担 39万8千円
（本体・設置・メンテナンス費用込み）

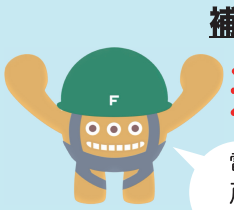

電気代上昇中！！
戸建てにお住まいの方もこれから家を買う方も
太陽光発電で電気代を節約しましょう！！

補助金内訳
・(都) 太陽光発電、蓄電池導入促進事業　1,280,000円
・(区) かつしかエコ助成金　482,000円

◎北向き屋根専用パネル有
◎補助金申請代行
◎10年間の点検付き

Shift Eco for the FUture FUTAWA
お見積もり無料
047-441-5080 二和パワーテック株式会社
info@futawa-powertec.co.jp
千葉県鎌ヶ谷市初富808-471

人口　471,970人　（男235,074人　女236,896人）
世帯数　256,134世帯　（令和7年6月1日現在）

6月の日曜開庁（区役所のみ）／6月29日㈰午前9時～正午　転入・転居の届け出など一部業務取り扱い。詳しくは、はなしょうぶコール（☎03-6758-2222）へ。